

4de Afdeling, Sectie B nr. 0498P3
De boeck Bernol Marie, Ledeeq
Jehanne Maryonne
Avenue General Eisenhower 113
1030 Schaarbeek

4de Afdeling, Sectie B nr. 0498V3
Dalvin, Simone - Bouche, Louis
Alphonse
Avenue General Eisenhower 109
1030 Schaarbeek
wonen

4de Afdeling, Sectie B nr. 498B3
Institut de l'annonciation
Rue Josep Impens 125, 1030 Schaarbeek
Institut van de boedschap
Naamsesteenweg 355, 3001 Leuven
school

4de Afdeling, Sectie B nr. 470v2
Fleeman, Walter John & Clement,
Monique Berthe
Avenue Albert 104TM00, 1190 Forest
tun

4de Afdeling, Sectie B nr. 470W2
Foeman, Walter John - Ayala Driek
Avenue Albert 104TM00, 1190 Forest
woning

4de Afdeling, Sectie B nr. 471P en 471R
vzw kinderdagverblijf Luigardischool Elseme
Naamsesteenweg 355, 3001 Heverlee
kinderdagverblijf

4de Afdeling, Sectie B nr. 0497S
Remon Hernandez Susana
Avenue General Eisenhower 119
1030 Schaarbeek

4de Afdeling, Sectie B nr. 0496c
De Clercq, Daniëlle Gabriëlle
Avenue General Eisenhower 121
1030 Schaarbeek

4de Afdeling, Sectie B nr. 0473M5
De Smet Pieter Maria, Vanraes Patricia
Therese
Rue Vandebusch 46
1030 Schaarbeek

4de Afdeling, Sectie B nr. 0473W4
Prevot Roland Jacques
Rue Vandebusch 44
1030 Schaarbeek

4de Afdeling, Sectie B nr. 0473S2
Societe Arc et Style
Rue de verdun 135, 1130 Brussel
Renier Claude Jean, Poncellet Veronique Anne
Rue de la Sapiniere 39, 1170 Watermaal-Boitsfort

4de Afdeling, Sectie B nr. 0473B3
JP Consulting
Koning Astridlaan 38, 9990 Maldegem
Van Avermaet Jean-Paul Julie
Vandebusschestraat 40, 1030 Schaarbeek

4de Afdeling, Sectie B nr. 0473R3
Simmesael, William Roman
Rue du bon pasteur 62B25
1140 Evere

4de Afdeling, Sectie B nr. 471R
vzw Instituut van de boedschap
Naamsesteenweg 355, 3001
Leuven
basisschool

4de Afdeling, Sectie B nr. 471N
vzw Katholiek onderwijs Brussel Annuntiaten
Naamsesteenweg 355, 3001 Leuven
woongeliegheid zusters

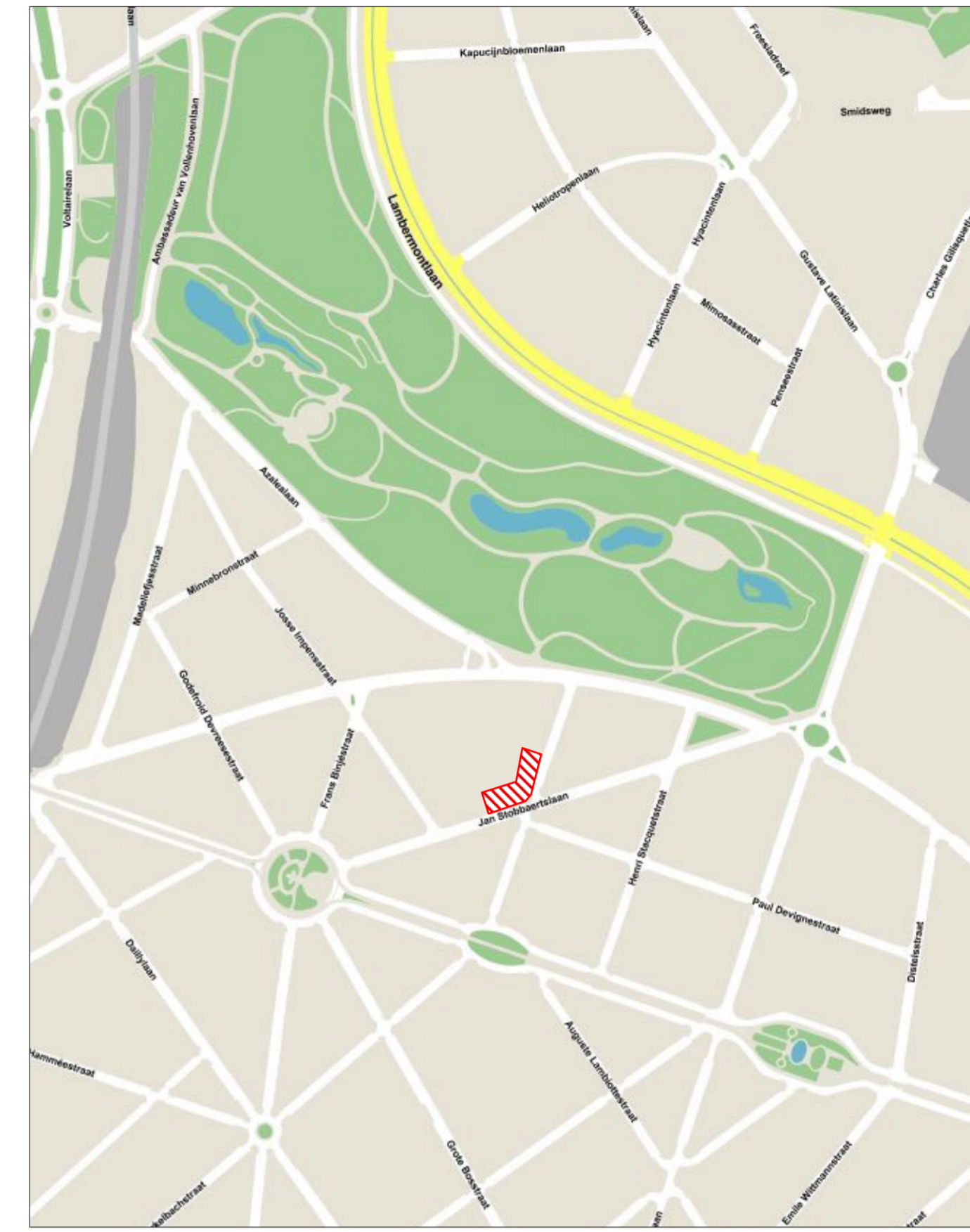

Situeringplan
1/5000

architect
ZAMPONE ARCHITECTUUR
Scheldestraat 62, 1080 Brussel
T. 02/256.35.41 E. info@zampone.be
Karel Petermans
voor Zampone Architectuur cvba

bouwheer
vzw Katholiek Onderwijs Brussel Annuntiaten
Naamsesteenweg 355, 3001 Heverlee
T. 016/59.90.18 E. annemie.aernouts@ic.annuntiaten.be
Griet Blondiau
voor KATOB vzw

Inplantingsplan bestaande en nieuwe toestand
1/500

| legende | | | | | |
|---------|---------------------------|--|------------------------|--|---------------------|
| | bestaande constructie | | beton prefab | | natuursteen |
| | beton bestaand | | metsewerk beton | | multiplex |
| | metsewerk gevelsteen | | lichte wandconstructie | | afbraak |
| | metsewerk snelbouw | | harde isolatie | | zand gestabiliseerd |
| | metsewerk isolerend | | zachte isolatie | | grind |
| | beton ter plaatse gestort | | dekvloer | | grond |
| | perceelsgrens | | plafond | | wanden |
| | niveauplijn sneden/gevels | | vloer | | vloer |
| | afgewerkt niveau | | plafond | | vloer |
| | rookmelder | | plafond | | vloer |
| | bestaand dakvlakraam | | plafond | | vloer |
| | nieuw dakvlakraam | | plafond | | vloer |

| ingenieur stabiliteit | UTIL structuurstudies | index | datum | beschrijving |
|------------------------------|--------------------------------------------------------------------------------------------------------------------------------------|-------|-------|--------------|
| | Theofystraat 36, 1030 Brussel T. 02/241.55.60 E. info@util.be contactpersoon: Roif Vansteenwegen | A | - | |
| ingenieur technieken | Peritas bvba Gaston Crommenlaan 4 - 501, 9050 Gent T. 09/277.00.99 E. info@peritas.be contactpersoon: Marijn Wauters | B | - | |
| | Peritas bvba Laarstraat 3, 2610 Antwerpen T. 03/500.91.25 E. info@peritas.be contactpersoon: Lina Joos | C | - | |
| veiligheidscoördinator + EPB | | D | - | |
| | | E | - | |

| 1601 HERBESTEMMING KLOOSTER NAAR BASISCHOOL | | | | STEDENBOUWKUNDIGE VERGUNNINGSAANVRAAG | |
|---------------------------------------------|-----------|----------|----------|---------------------------------------|---------|
| BOO | | | | | |
| BESTAANDE TOESTAND | | | | | |
| liggingsplan - inplantingsplan | | | | | |
| N | schaal | tekenaar | datum | fase | plan nr |
| (I) | variërend | im | 30.05.17 | BA | 1/5 |

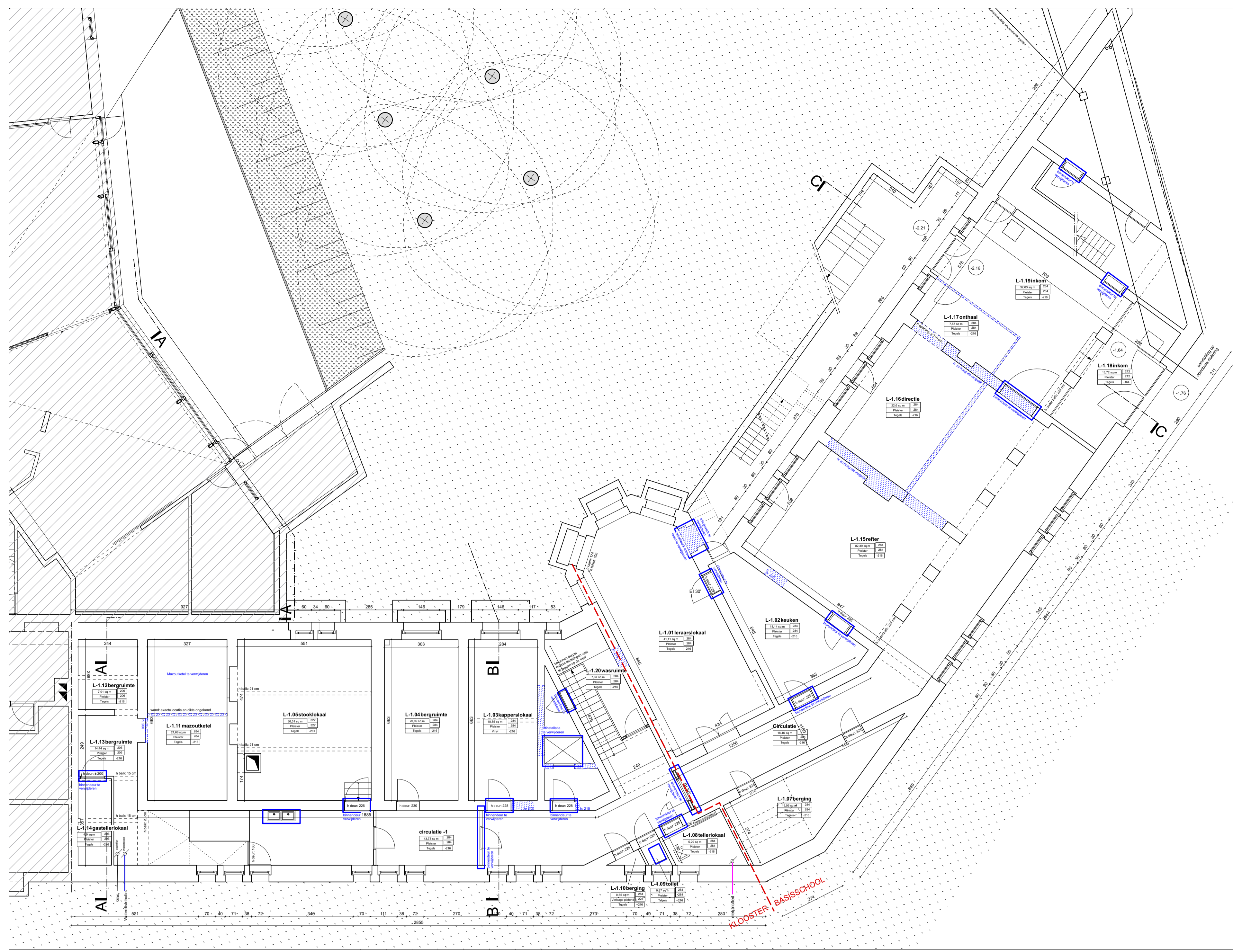

niveau -1

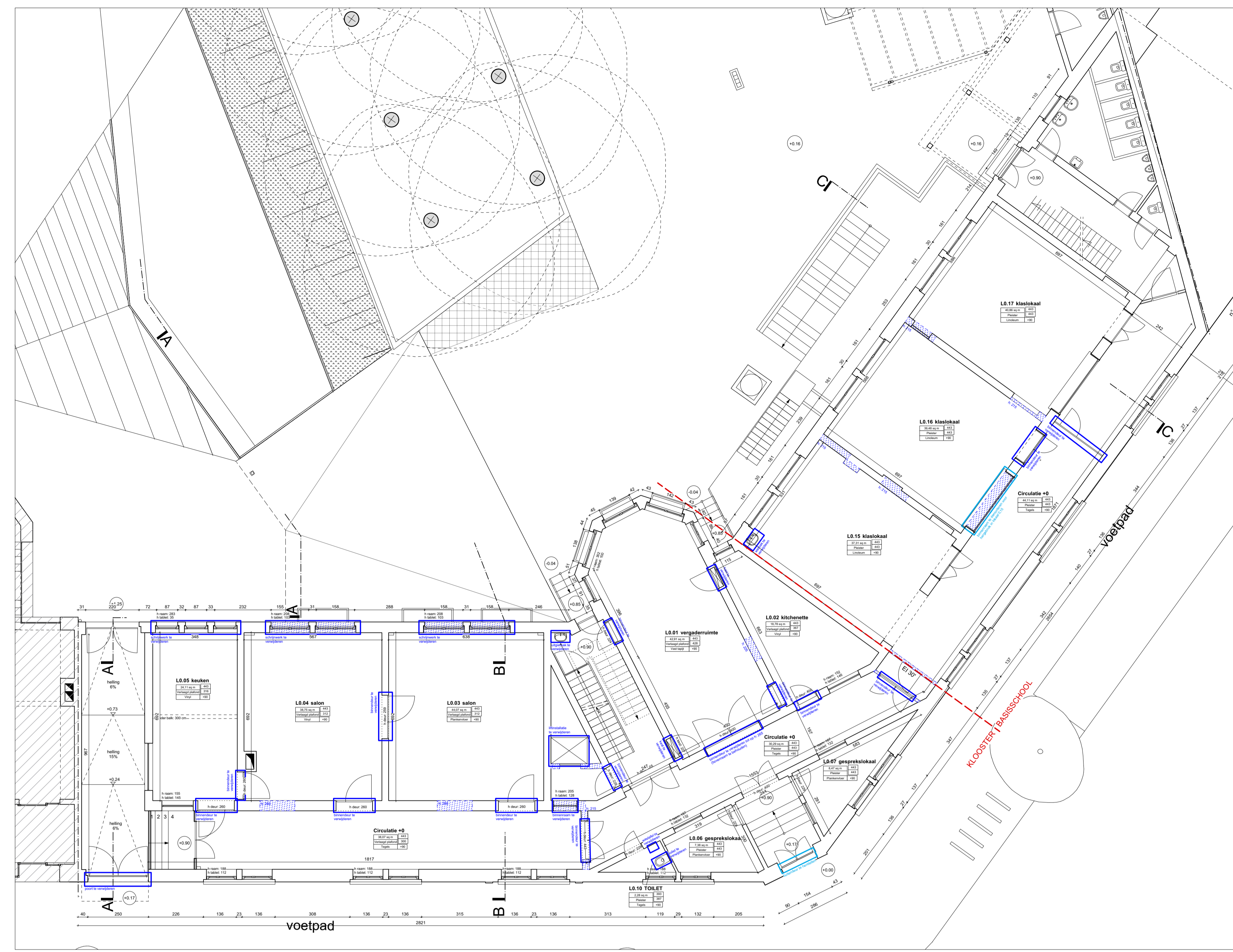

niveau +0

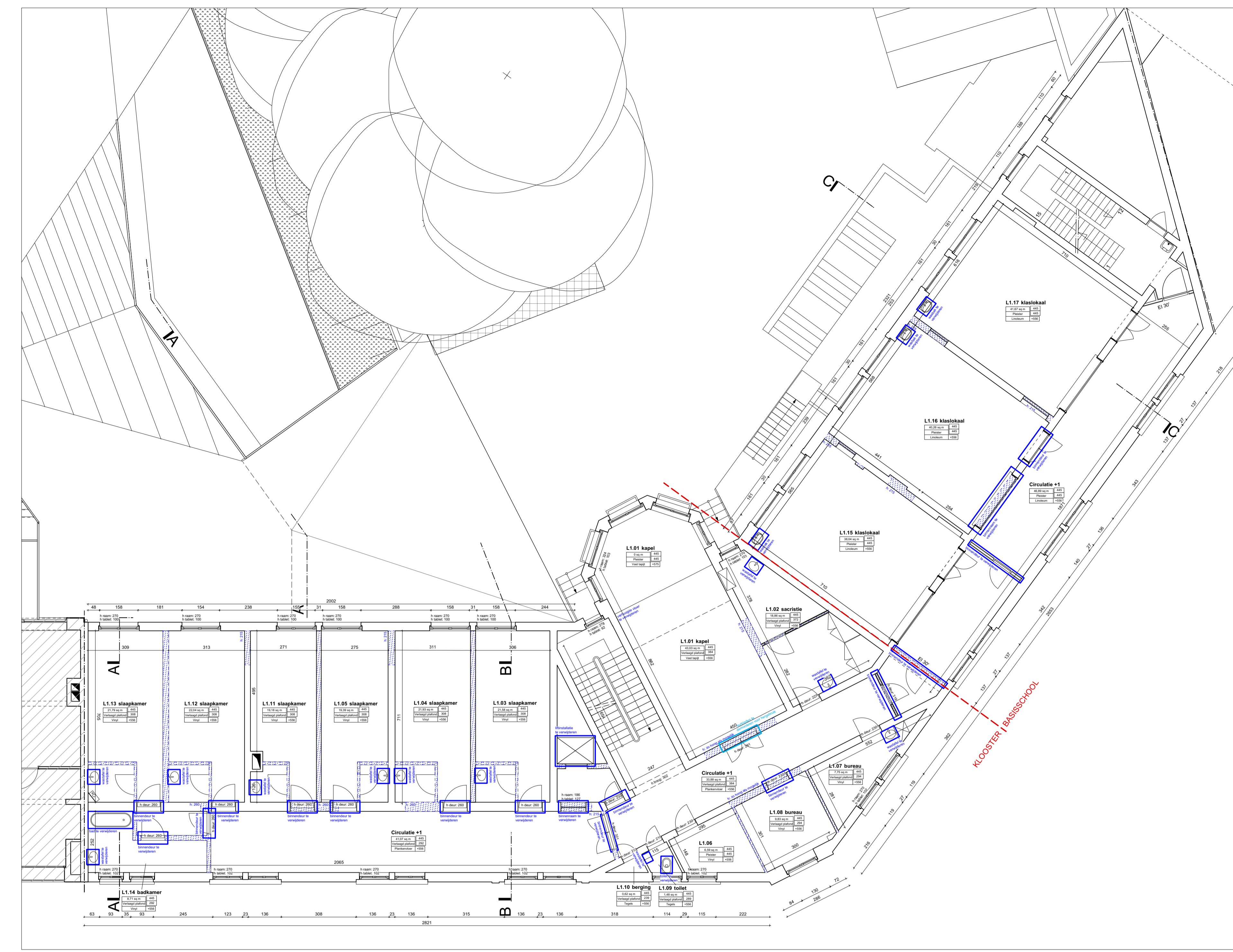

niveau +1

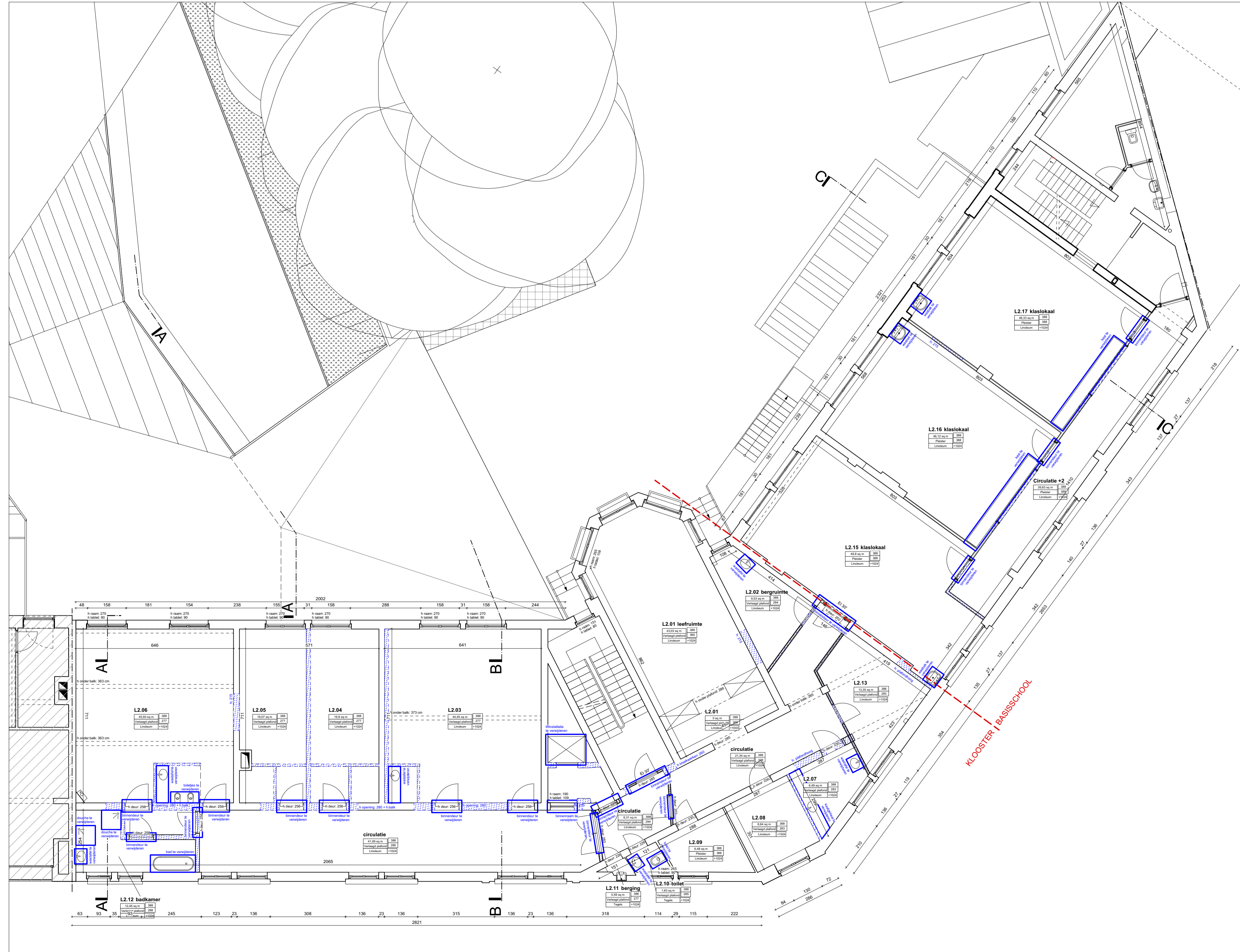

niveau +2

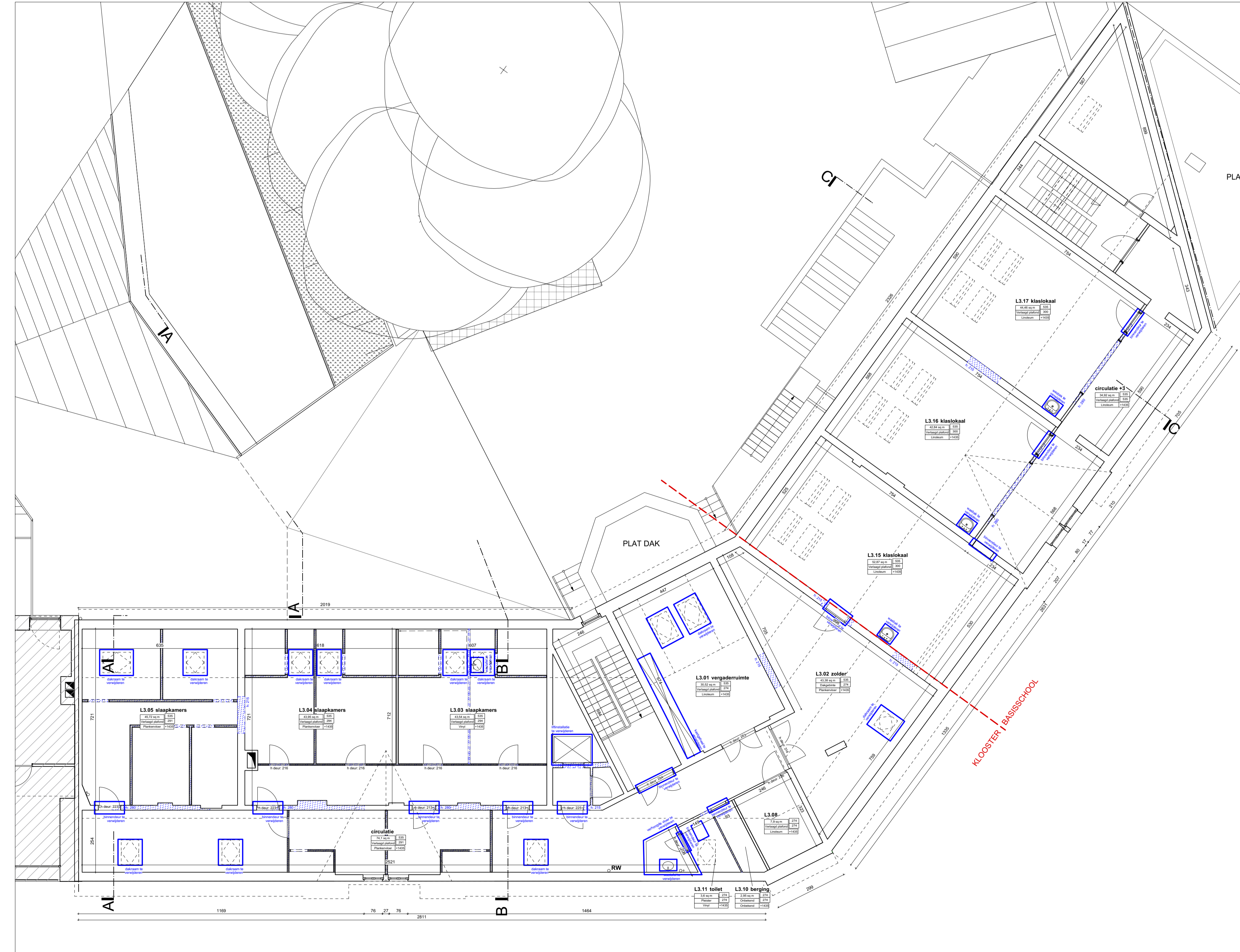

niveau +3

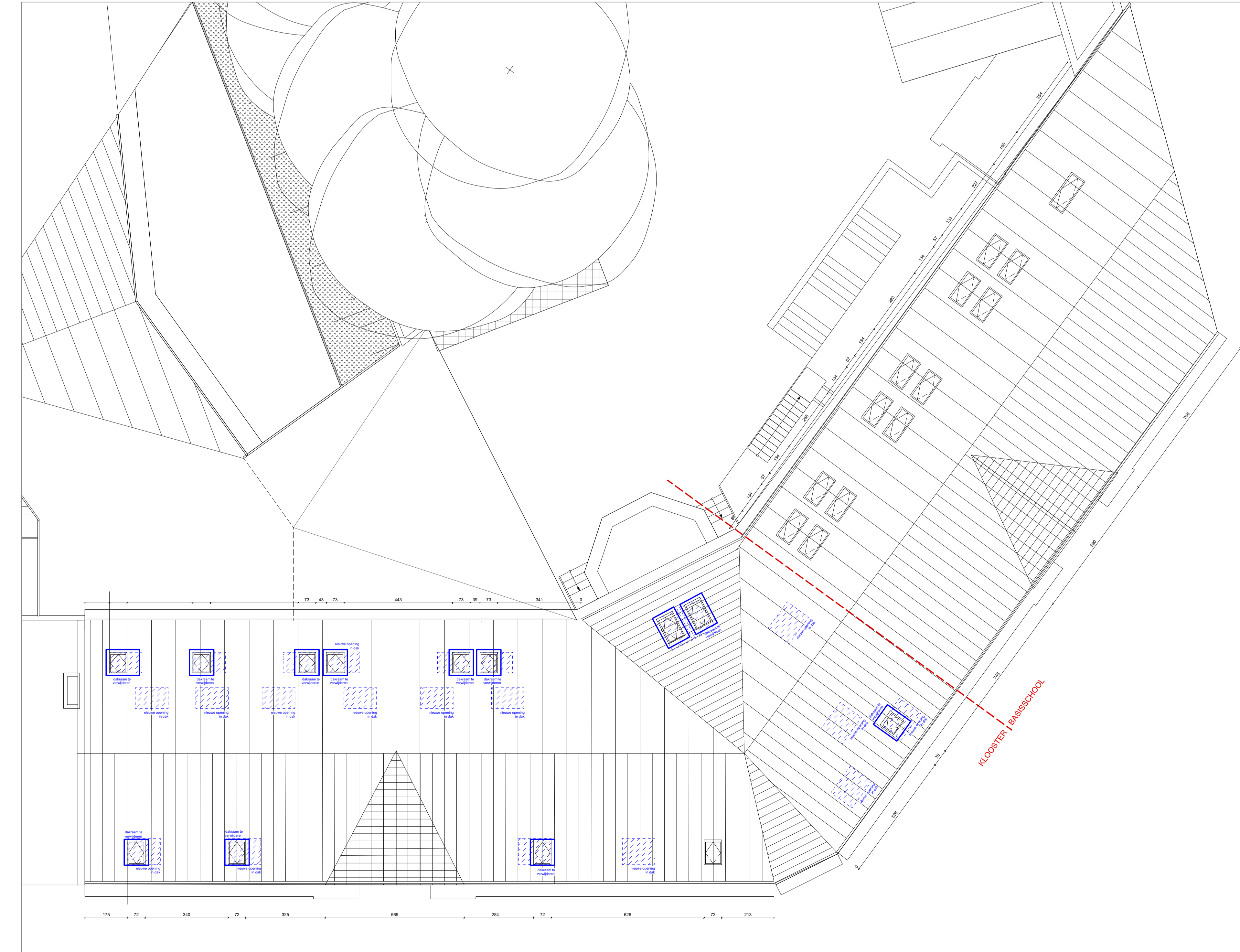

dak

architect
ZAMPONE ARCHITECTUUR
 Oudestraat 25, 1050 Brussel
 T: 02 256 33 41 E: info@zampone.be

aanpak
 Nieuw ontwerp 00-100% realisatie
 T: 02 256 33 41 E: info@zampone.be

ontwerp
 K&P Architectuur
 T: 02 256 33 41 E: info@k&p.be

aanpak
 K&P Architectuur
 T: 02 256 33 41 E: info@k&p.be

aanpak
 K&P Architectuur
 T: 02 256 33 41 E: info@k&p.be

| Legende | |
|----------|------------------------|
| [Symbol] | bestaande constructie |
| [Symbol] | beton bestaand |
| [Symbol] | metalenwerk bestaand |
| [Symbol] | metalenwerk nieuwbouw |
| [Symbol] | beton voor platte dak |
| [Symbol] | beton prefab |
| [Symbol] | metalenwerk beton |
| [Symbol] | lichte wandconstructie |
| [Symbol] | hardw. isolatie |
| [Symbol] | zachte isolatie |
| [Symbol] | dekvloer |
| [Symbol] | natuurbeton |
| [Symbol] | multilux |
| [Symbol] | afbraak |
| [Symbol] | zand gestabiliseerd |
| [Symbol] | grond |
| [Symbol] | grond |

| ingeneur stabiliteit | UTIL-structuurstudies | index | datum | beschrijving |
|------------------------|-----------------------|-------|-------|--------------|
| ingeneur techniek | Peritas bvba | A | | |
| veiligheidscoördinator | Peritas bvba | B | | |
| | | C | | |
| | | D | | |
| | | E | | |

| 1601 HERBESTEMING KLOOSTER NAAR BASISCHOOLOO | | STEDENBOUWKUNDIGE VERGUNNINGSAANVRAAG | |
|----------------------------------------------|-------|---------------------------------------|------|
| BOO | | BOO | |
| T | SCHAL | datum | blad |
| N | 1/00 | 06/09/17 | BA |
| BESTAANDE TOESTAND | | plan nr | |
| grondvlak met - en + 0,00 | | 2/5 | |

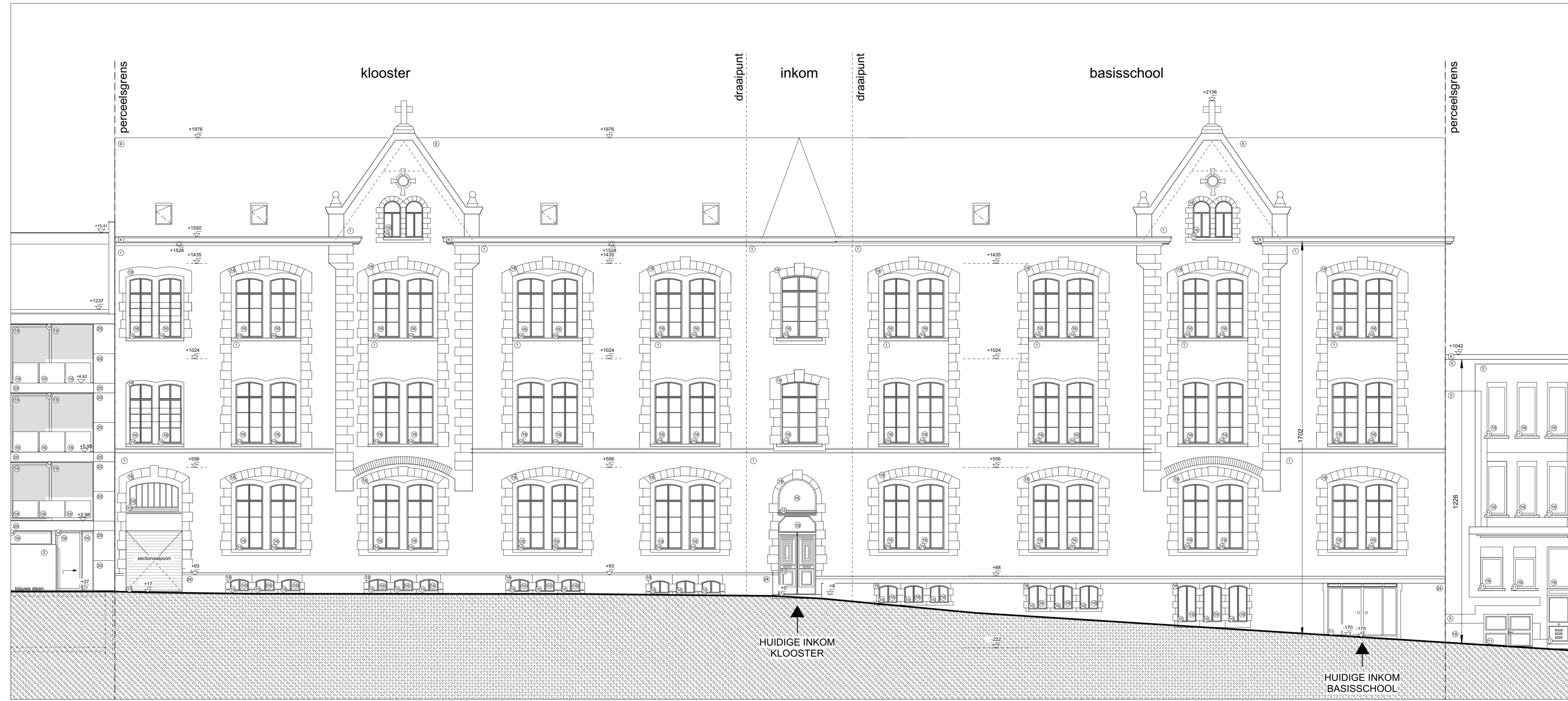

voorgevel



achtergevel

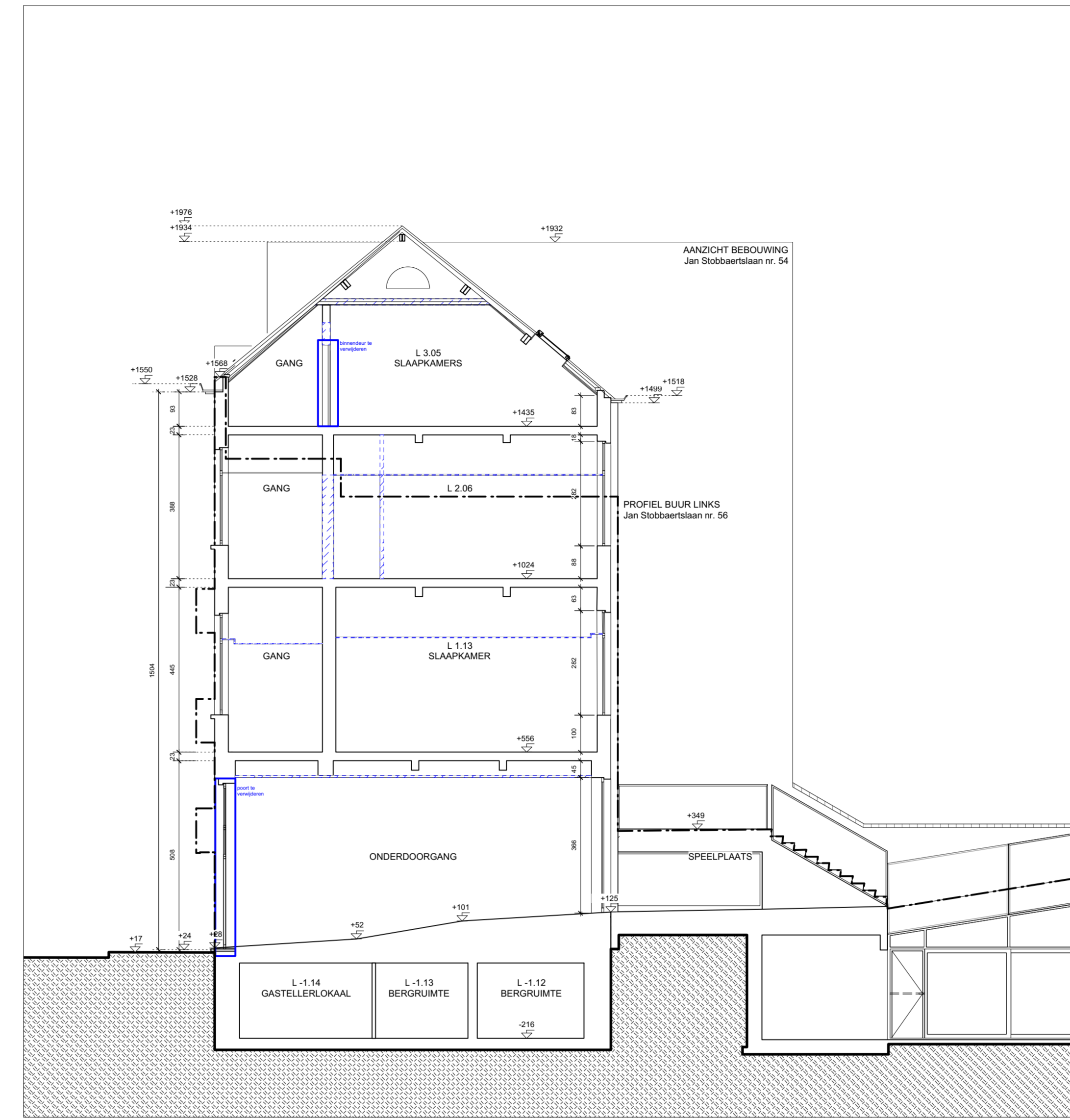

dwarsne A

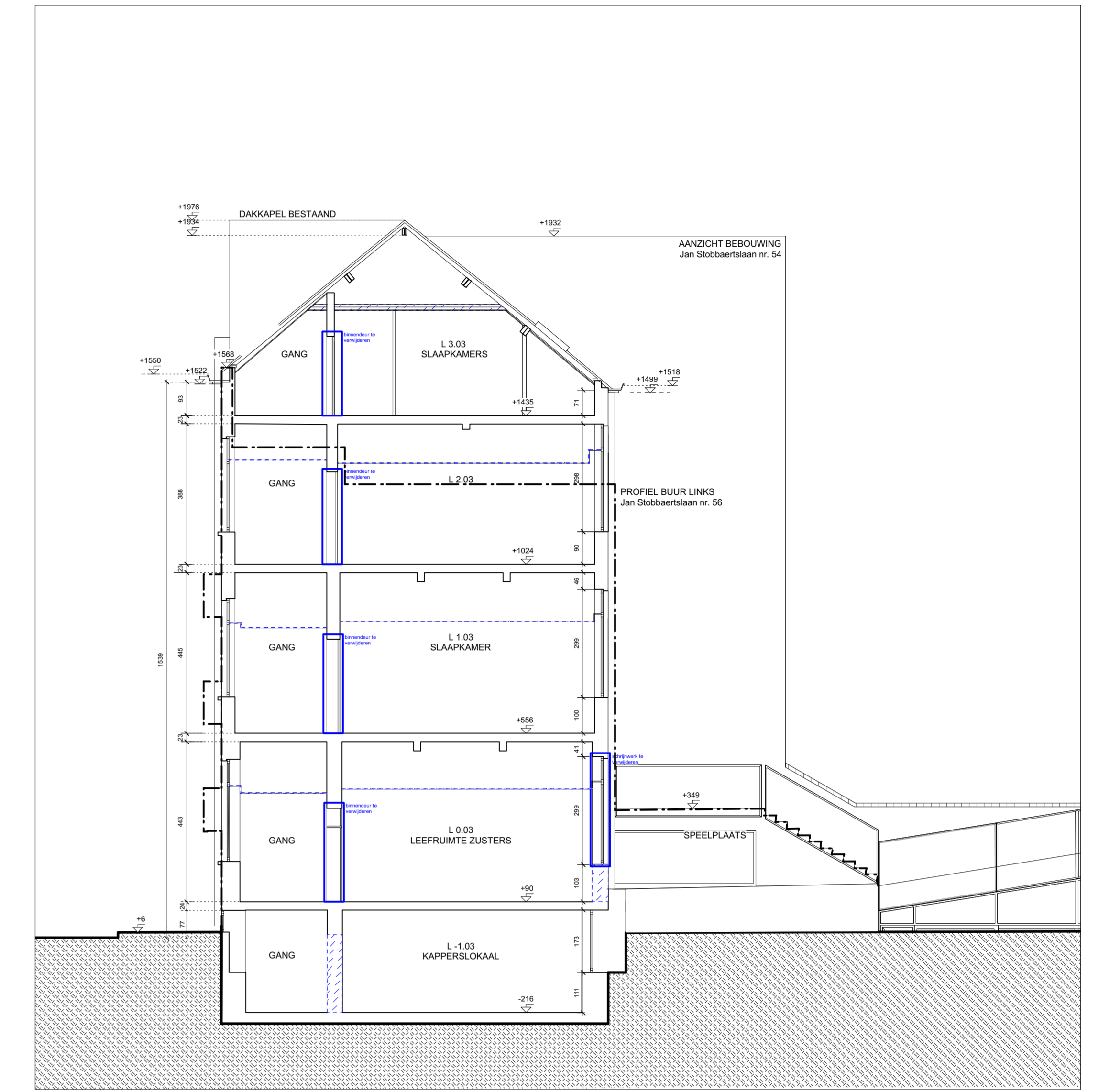

dwarsne B

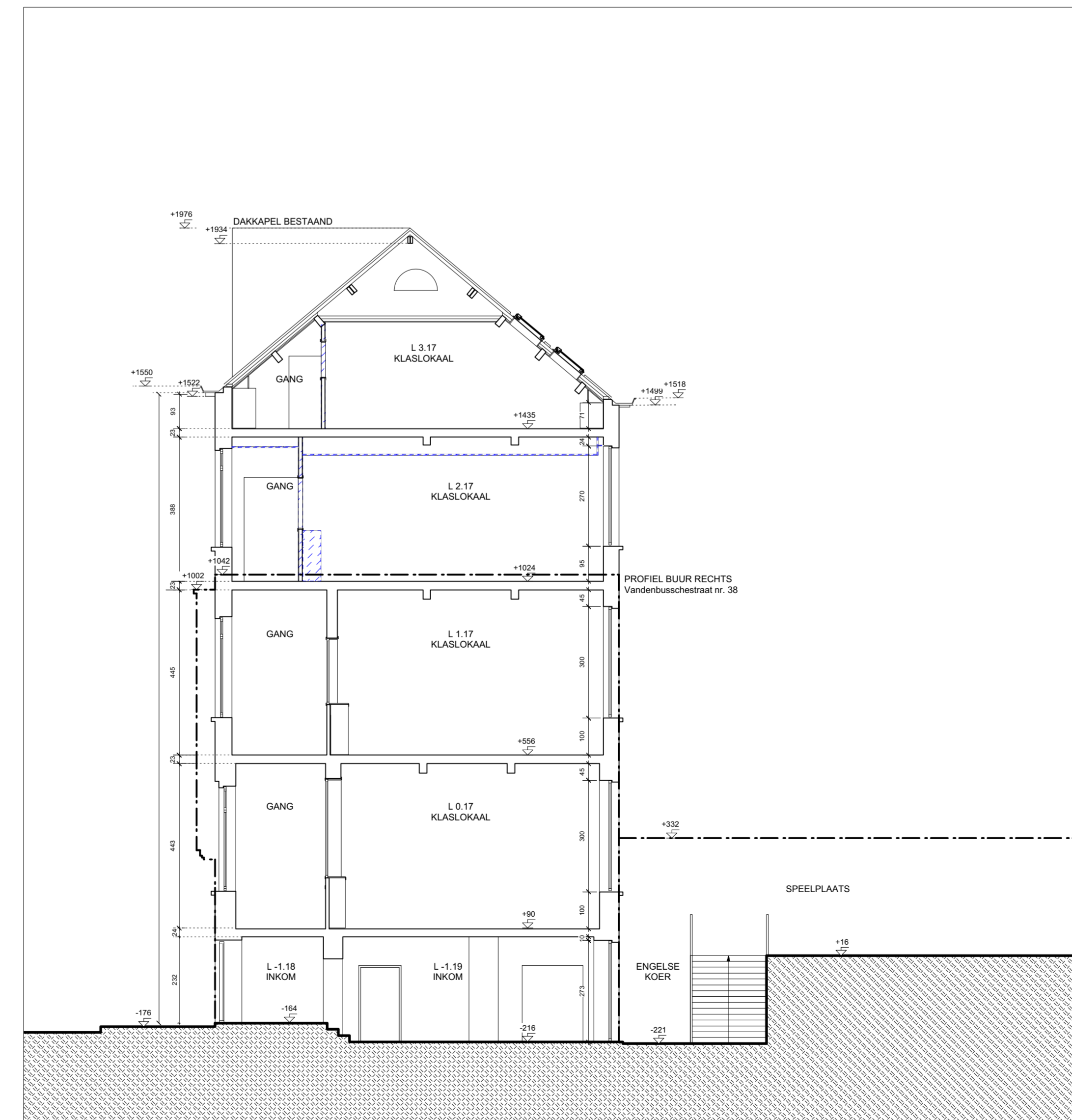

dwarsne C

Materialiteit optenden

| | | |
|--------------------------------|-----------------------------------|---------------------------------|
| 1 gevelsteen - rood | 9 dakbedekking grijze klei | 17 plint natuursteen - grijs |
| 2 gevelsteen - roodbruin | 10 schrijfwerk hout - wit | 18 naamloosbeton - grijs |
| 3 gevelsteen - oranje | 11 schrijfwerk hout - donkerbruin | 19 plint - blauwe hersteinen |
| 4 gevelbedekking leien - zwart | 12 schrijfwerk hout - roodbruin | 20 gevelsteen natuursteen - wit |
| 5 gevelbedekking - wit | 13 schrijfwerk pvc - groen | 21 bakstrade staal - zwart |
| 6 kroonlijst hout - wit | 14 schrijfwerk aluminium - zwart | 22 bakstrade streekmetaal - wit |
| 7 dakrand aluminium - zwart | 15 bakstrade glas - helder | 23 poort streekmetaal - wit |
| 8 dakrand aluminium - grijs | 16 glas - helder | 24 plint breuksteen - grijs |

ZAMPONE ARCHITECTUUR
 Schiedstraat 62 1050 Brussel
 T: 02 552 51 41 E: info@zampone.be

vzw Katholiek Onderwijs Brussel Annuntiaten
 Nieuwoudsteeg 325 3001 Herestraat
 T: 035 39 90 18 E: annuntiaten@katholiekonderwijsbrussel.be

legende

| | | | | | |
|---|-----------------------|---|---------------------------|---|---------------------|
| — | bestaande constructie | ▨ | beton prelab | ▨ | natuursteen |
| ▨ | beton bestaand | ▨ | metalewke gevelsteen | ▨ | metalewke beton |
| ▨ | metalewke gevelsteen | ▨ | metalewke sneibouw | ▨ | afbraak |
| ▨ | metalewke isolering | ▨ | beton ter plaatse gestort | ▨ | zand gestabiliseerd |
| ▨ | perceelsgrens | ▨ | afgevoerd niveau | ▨ | grijs |
| ▨ | niveaupunt | ▨ | ruimte | ▨ | grond |
| ▨ | afgevoerd niveau | ▨ | ruimte | ▨ | grond |
| ▨ | ruimte | ▨ | ruimte | ▨ | grond |
| ▨ | ruimte | ▨ | ruimte | ▨ | grond |

| | | | | |
|------------------------------|---------------------------------------------------------------------------------|------|-------|--------------|
| ingénieur-architect | UTIL, structuurstudies Thuisstraat 36, 1050 Brussel T: 02 54 35 00 | idat | datum | beschrijving |
| ingénieur-technicien | Perlas Inba Gaston Crommenhaan 4 - 501, 9050 Gent T: 09 277 20 09 | A | — | — |
| veiligheidscoördinator - EPB | Perlas Inba Lindendreef 3, 2000 Antwerpen T: 03 200 01 29 | B | — | — |
| | | C | — | — |
| | | D | — | — |
| | | E | — | — |

| | | | | | |
|---------------------------------------------------------------------------------------------------|----------------------------------------------|-----------|----------|------|---------|
| 1601 HERBESTEMMING KLOOSTER NAAR BASISCHOOL Katholieke groepen Leiding Sectie B vzw vzw | STEDENBOUWKUNDIGE VERGUNNINGSAANVRAAG | | | | |
| BESTAANDE TOESTAND | | | | | |
| voor en achtergevel, snede A, snede B, snede C | | | | | |
| N | schaal | tekenaars | datum | fase | plan nr |
| 1 | 1/500 | im | 30.05.17 | BA | 5/5 |

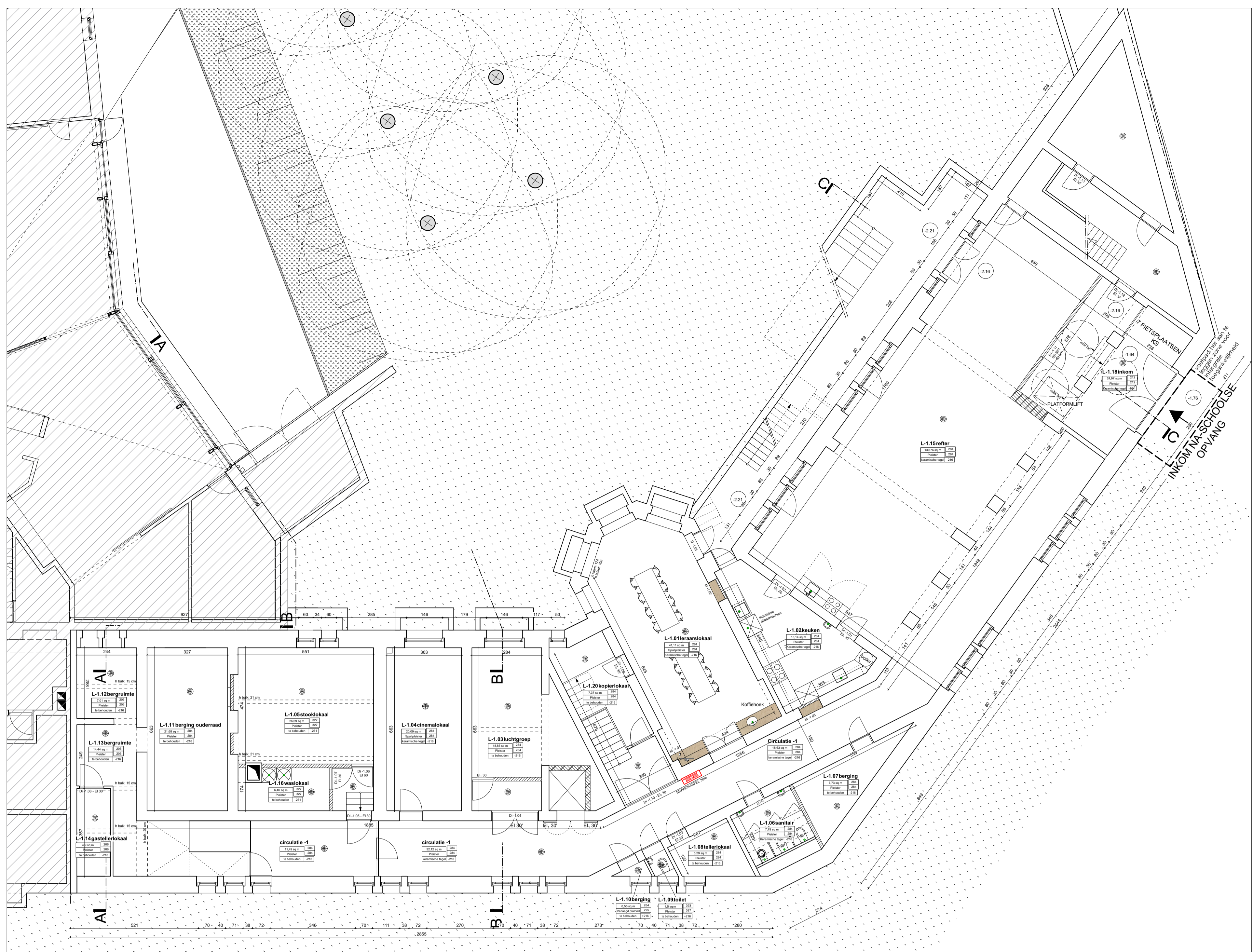

niveau -1

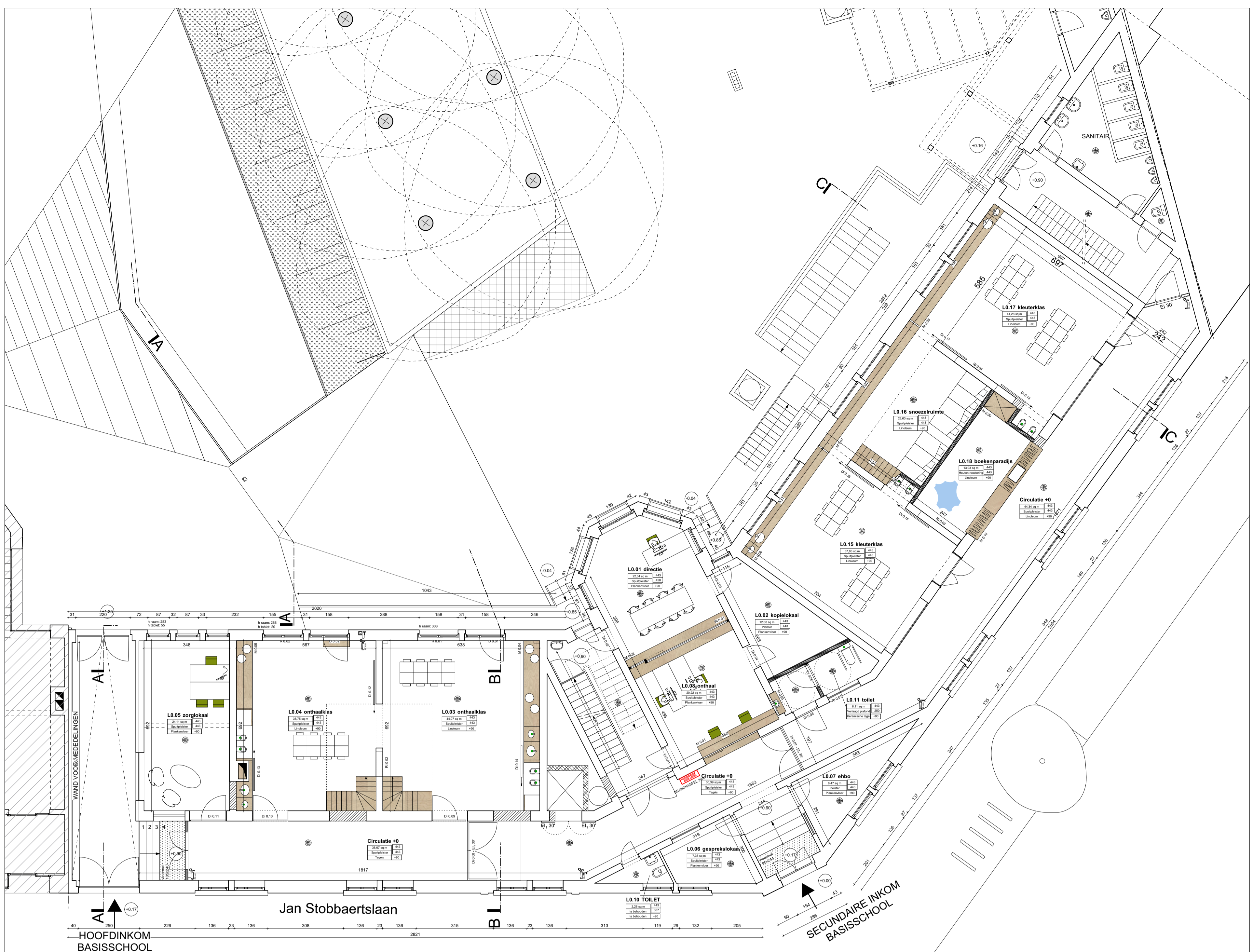

niveau +0

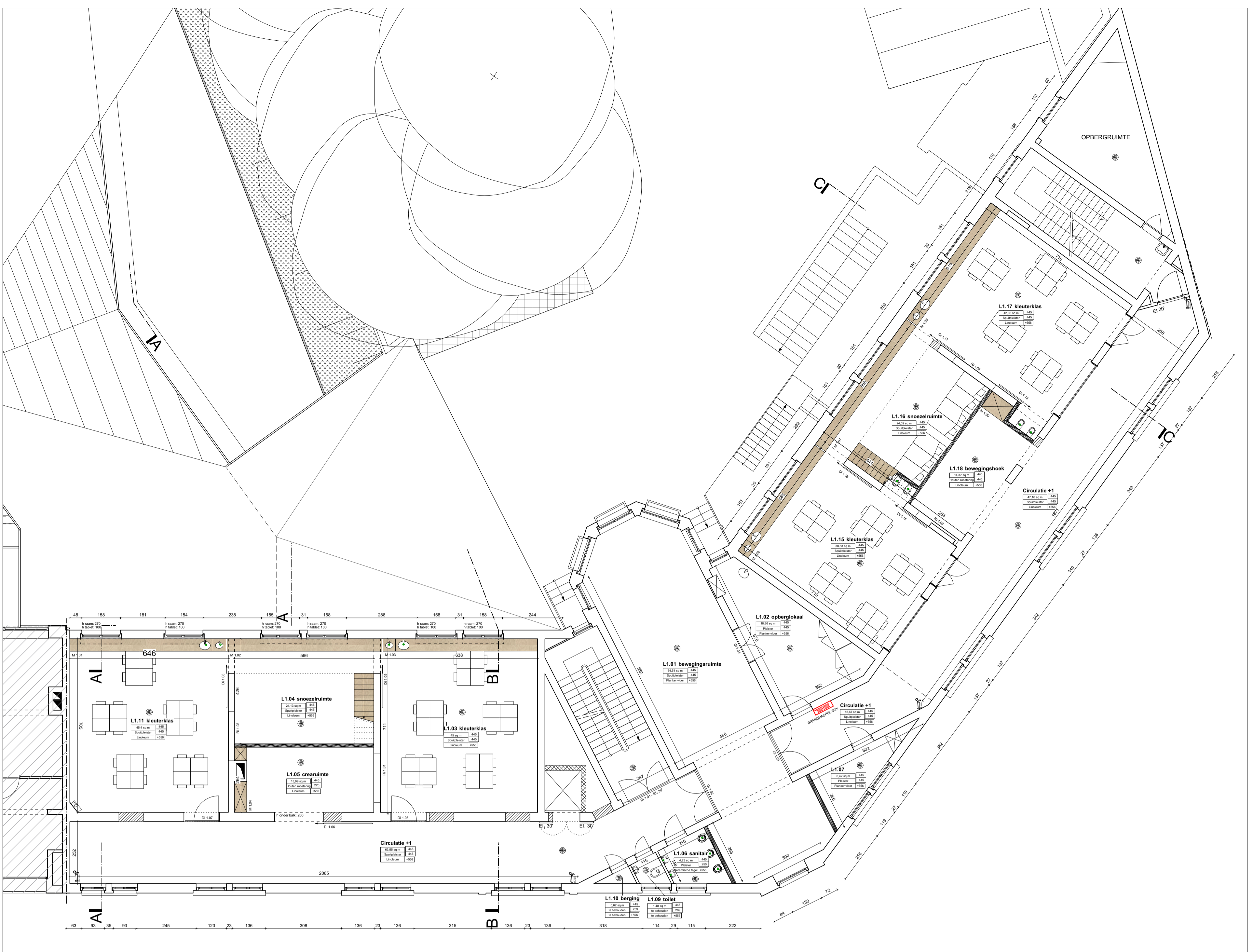

niveau +1

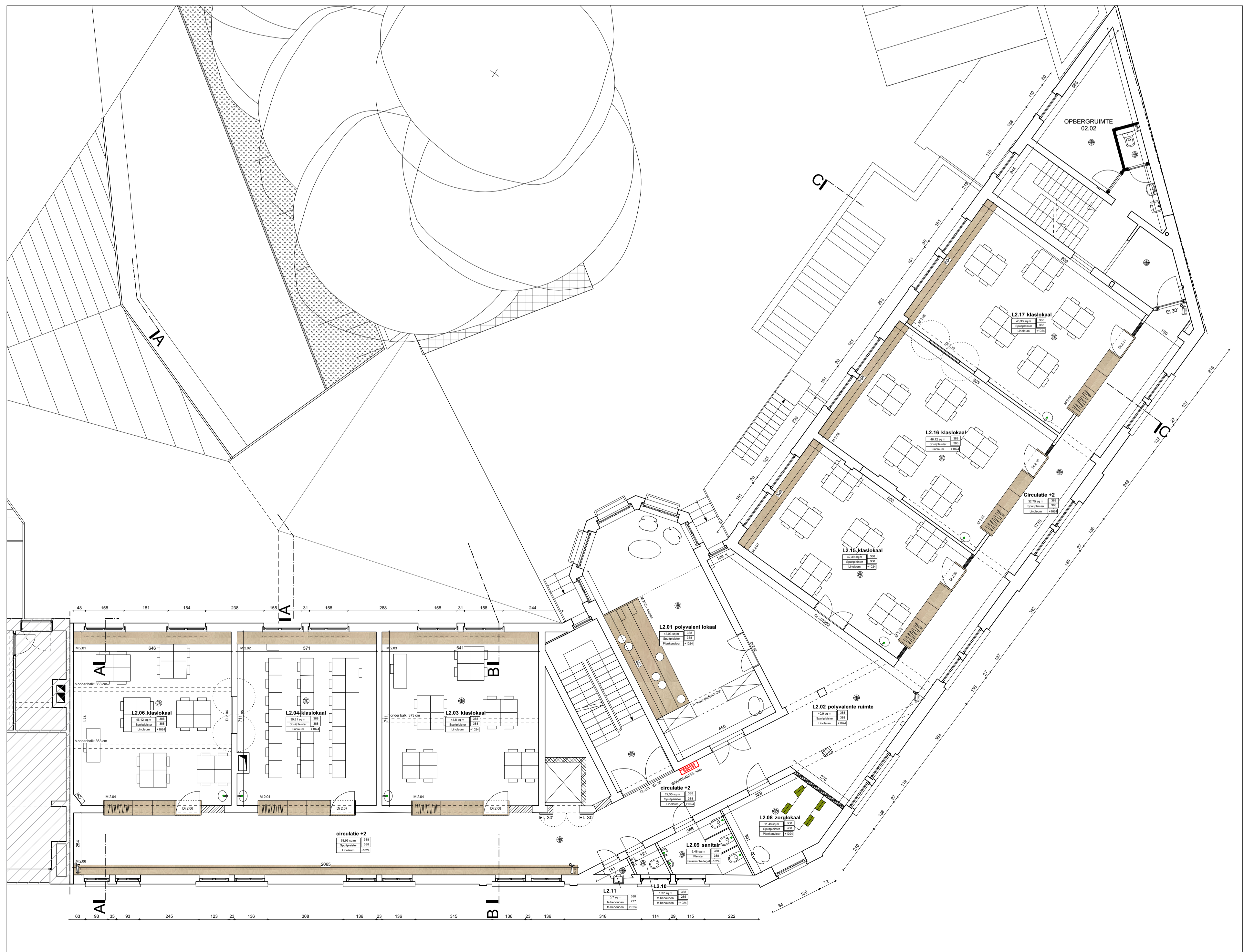

niveau +2

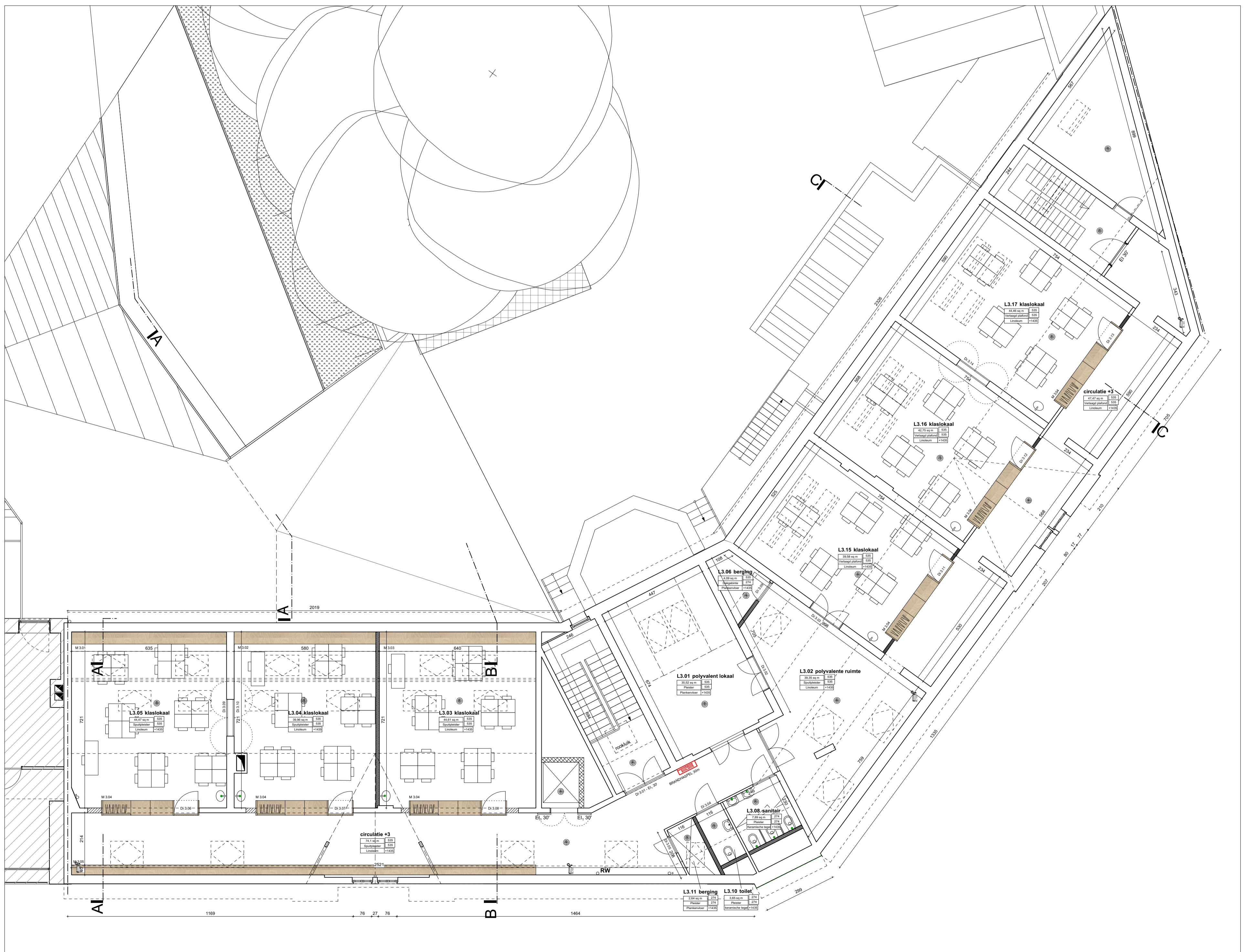

niveau +3

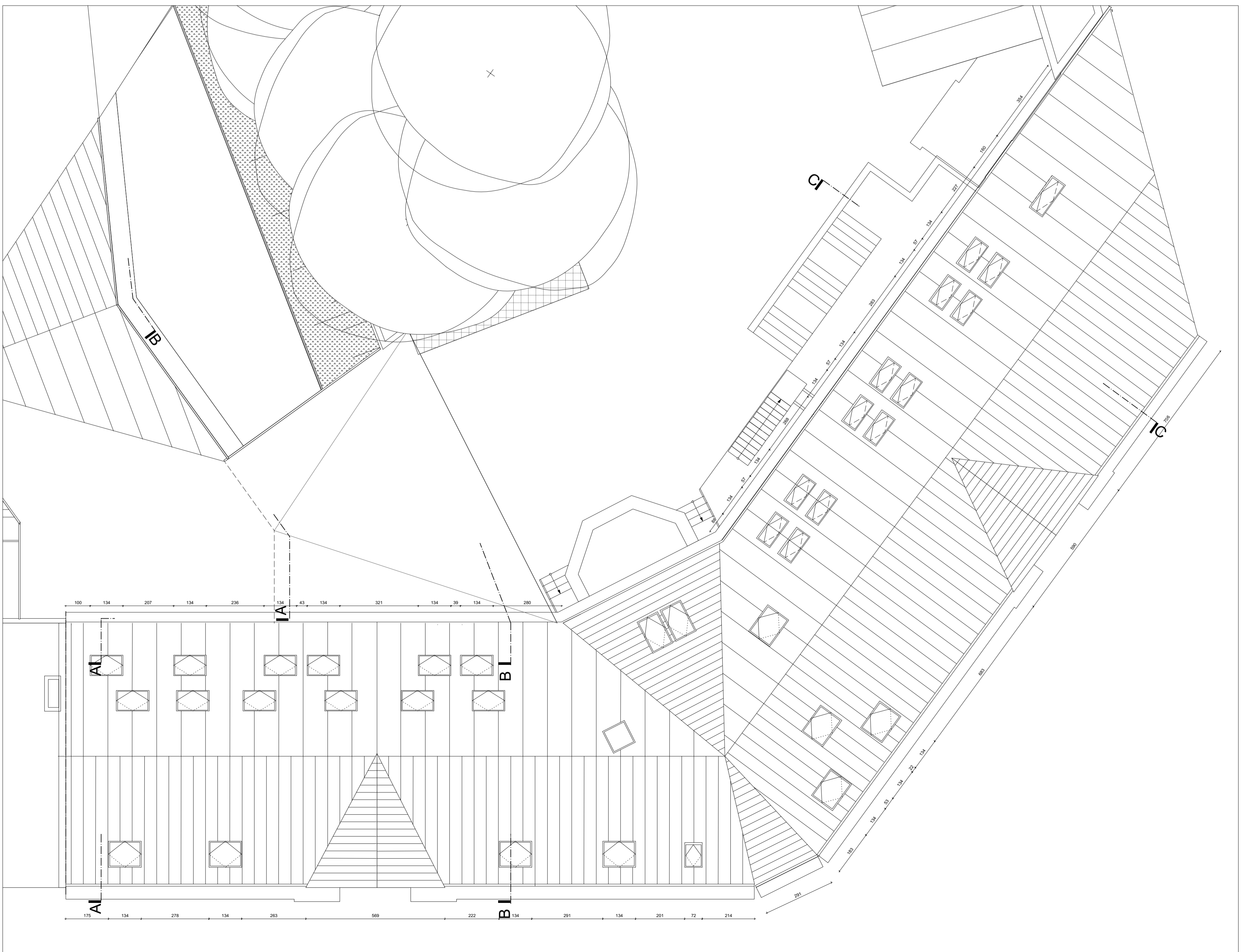

dak

* Het ventilatietrace werd in een afzonderlijk document opgenomen om de goede leesbaarheid van naastliggende plannen te garanderen. Het ventilatietrace bevindt zich in bijlage 3 van deze stedenbouwkundige vergunningsaanvraag.

architect
ZAMPONE ARCHITECTUUR
 Coördinatoren: St. 1000 Brussel
 T. 02 295 33 41 E. info@zampone.be

aanvrager
KW Katoeliek Onderwijs Brussel Annoniën
 Maatregelenweg 29 1050 Brussel
 T. 02 53 90 08 E. annemie.annoni@kw.brussels.be

Bestandnr
 voor KAT034 voor

Nieuw: Petermans
 voor Zampone Architectuur v.o.f.a

| Legende | | Materialen | |
|----------|---------------------------|------------|------------------------|
| [Symbol] | bestaande constructie | [Symbol] | beton prestrib |
| [Symbol] | beton bestaand | [Symbol] | metaalwerk beton |
| [Symbol] | metaalwerk gewalst | [Symbol] | lichte wandconstructie |
| [Symbol] | metaalwerk staalbouw | [Symbol] | hardw. isolatie |
| [Symbol] | metaalwerk scheidend | [Symbol] | zachte isolatie |
| [Symbol] | beton ter plaatse gestort | [Symbol] | vloer |
| [Symbol] | perceelgrens | [Symbol] | natuursteen |
| [Symbol] | ruwheidsvoornedigheid | [Symbol] | muffelsteen |
| [Symbol] | afgehekkeld dakvlak | [Symbol] | strijk |
| [Symbol] | rookmelder | [Symbol] | zand gestalbuis |
| [Symbol] | bestaand dakvlakzaam | [Symbol] | ghind |
| [Symbol] | nieuw dakvlakzaam | [Symbol] | grond |

| ingevuld staalbet | UTIL structuurstudies | index | datum | beschrijving |
|---------------------------------|--------------------------------------------------------------------------------------------------------------------------|-------|-------|--------------|
| | Bouwen 30.10.18 Brussel T. 02 218 51 62 E. info@util.be coördinatoren: Bert Verbeke/marijn | A | - | - |
| ingevuld techniek | Peritas bvba Oude Oostweg 4 - 1031 9000 Brussel T. 02 271 00 00 E. info@peritas.be coördinatoren: Mieke Wuytens | B | - | - |
| volgkwaliteitscoördinator + EPB | Peritas bvba Oude Oostweg 4 - 1031 9000 Brussel T. 02 271 00 00 E. info@peritas.be coördinatoren: Mieke Wuytens | C | - | - |

| 1601 HERBESTEMMING KLOOSTER NAAR BASISCHOOl | STEDENBOUWKUNDIGE VERGUNNINGSAANVRAAG |
|-------------------------------------------------------|---------------------------------------|
| aan 2018/10/10 om 10:30 uur | |
| Katoeliek gemeente de alomv. rechts 6 v. d'W. v. d'W. | |
| NIEUW FORSTAND | |
| grondsterven: nr. 1 - 42 - 1 - 2 - 3 en 44 | |
| 1 T | SCHAL |
| N | 1/100 |
| | lokalisatie |
| | datum |
| | 08/2017 |
| | toest |
| | BA |
| | platt nr |
| | 43 |

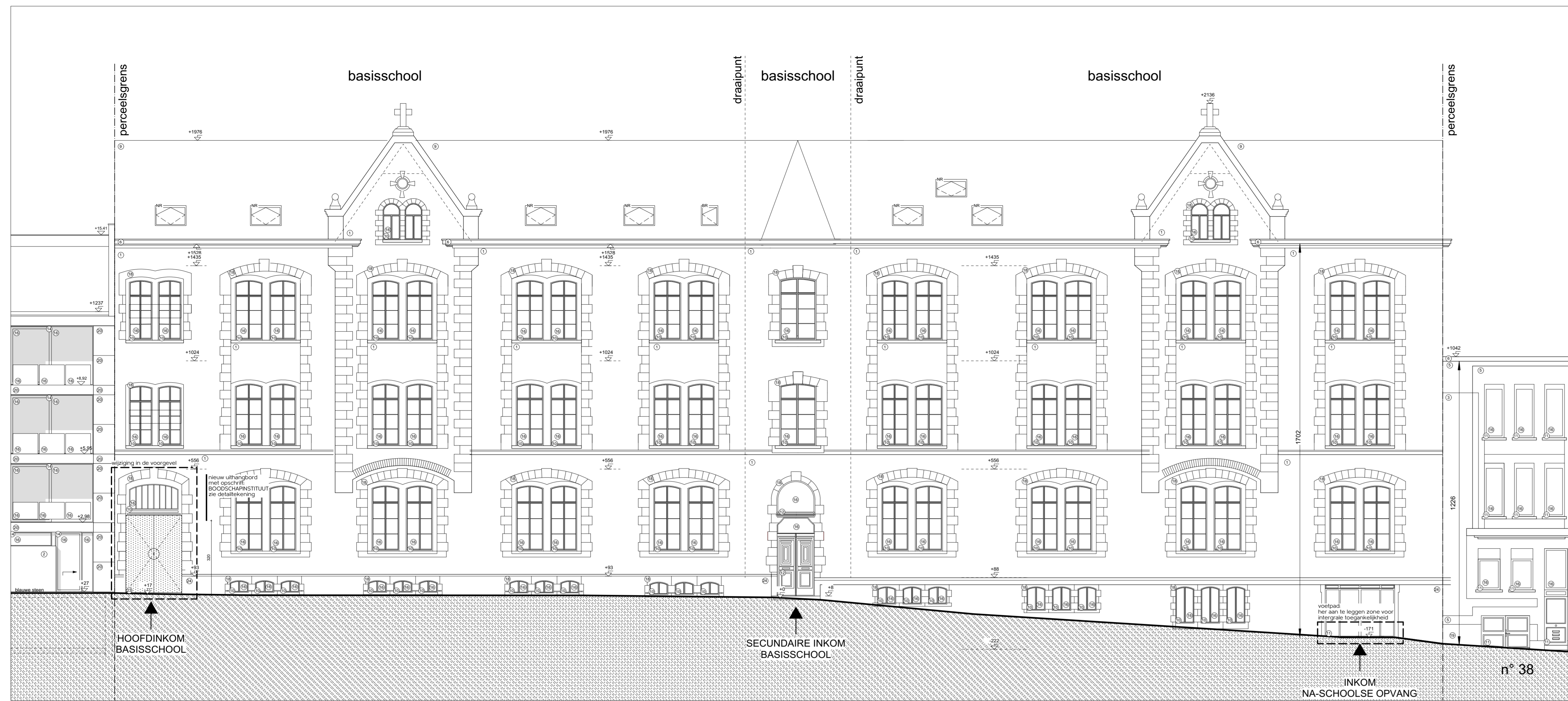

voorgevel

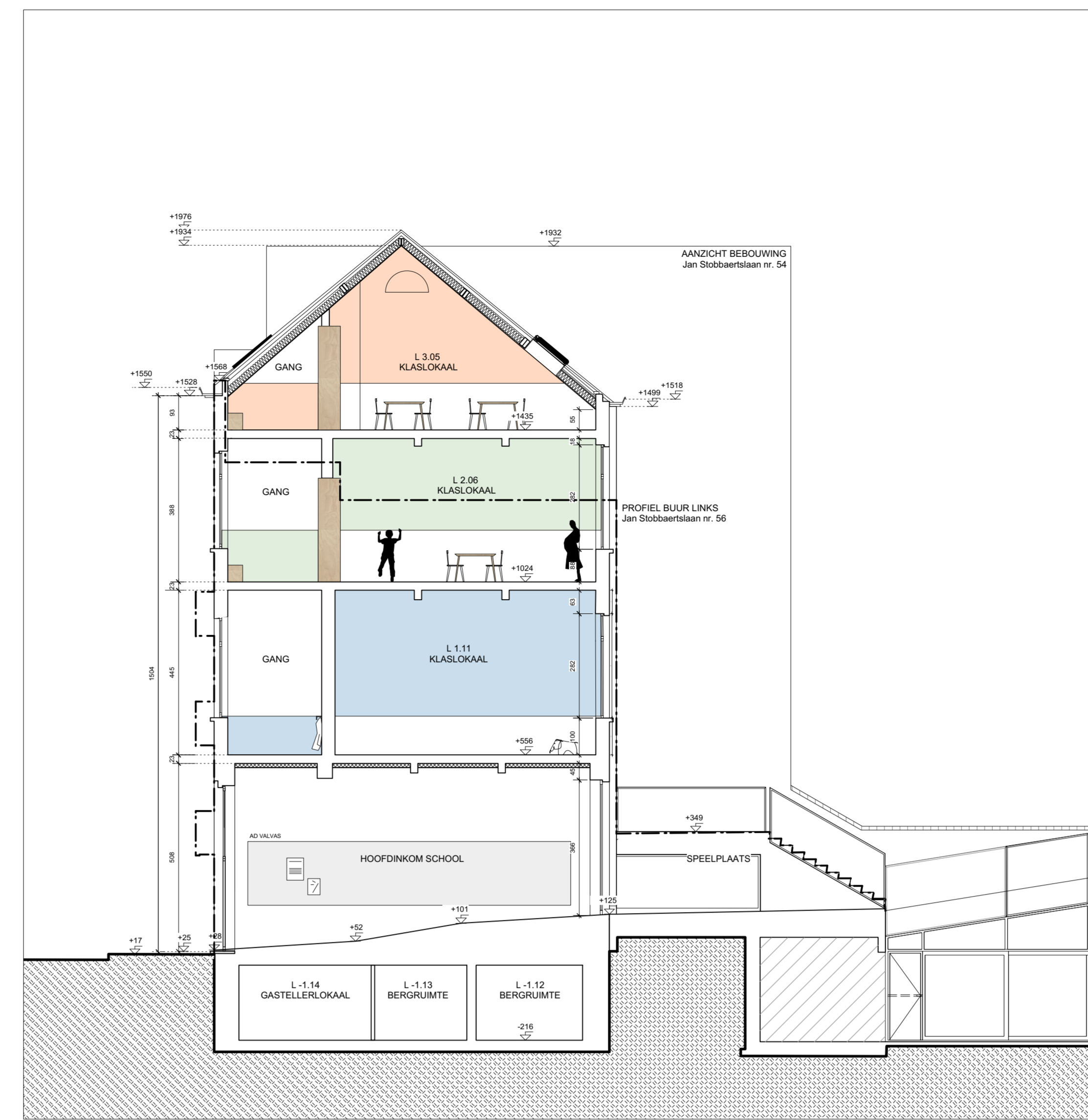

dwars sneed A

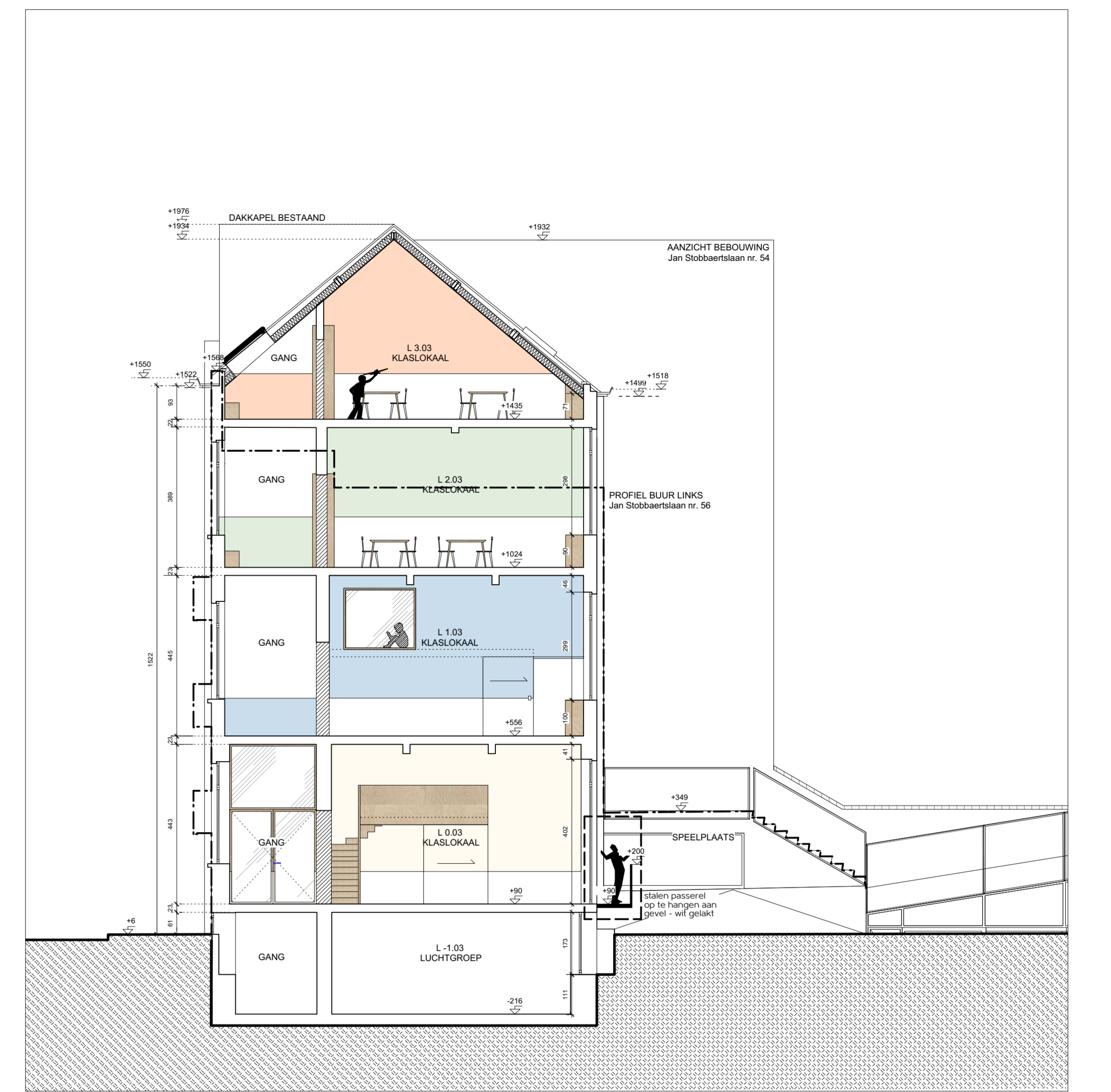

dwars sneed B



achtergevel

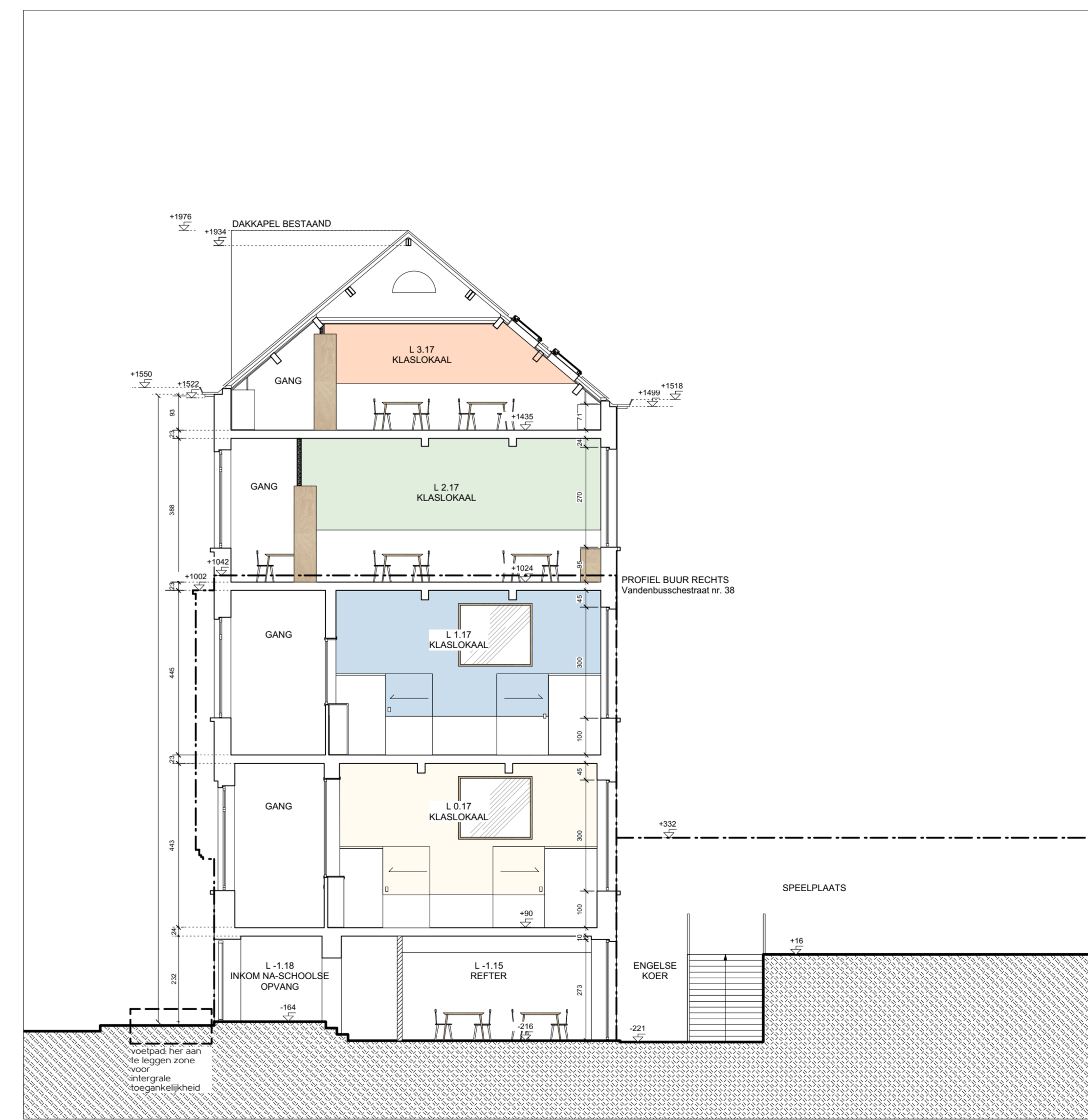

dwars sneed C

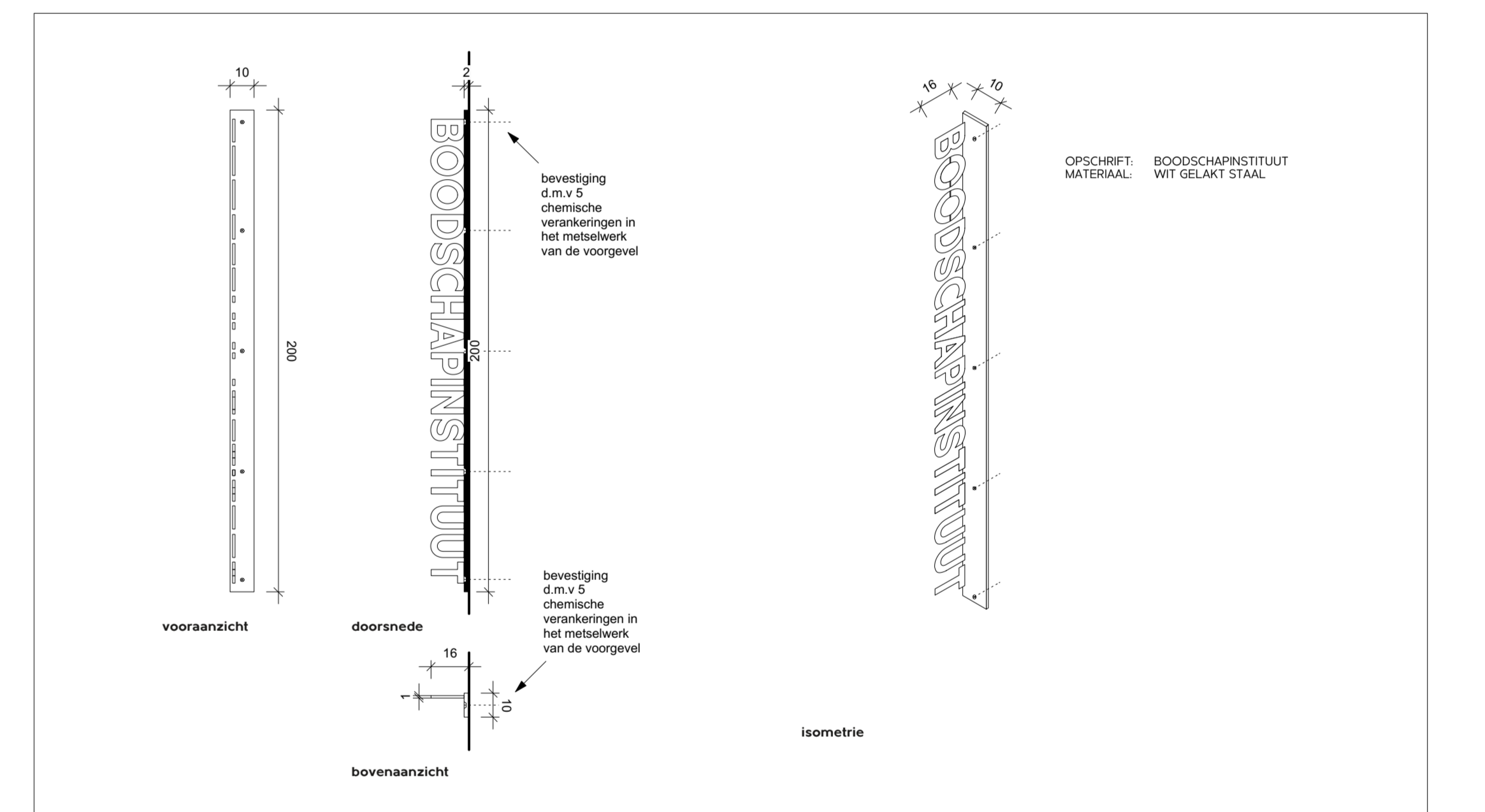

detailtekening uithangbord

1/20

Materiaalafstanden

| | | |
|--------------------------------|-------------------------------------|------------------------------------|
| 1 gevelsteen - rood | 9 dakbedekking grijs leien | 17 plint natuursteen - grijs |
| 2 gevelsteen - roodbruin | 10 schrijfwerk hout - wit | 18 raamomlijsting beton - grijs |
| 3 gevelsteen - oranje | 11 schrijfwerk hout - donkerbruin | 19 plint - slakwax hardsteen |
| 4 gevelbedekking keien - zwart | 12 schrijfwerk hout - natuurkeuring | 20 gevelbanden natuursteen - zwart |
| 5 gevelbedekking wit | 13 schrijfwerk pvc - groen | 21 bakstade staal - zwart |
| 6 kroonlijst hout - wit | 14 schrijfwerk aluminium - zwart | 22 bakstade streekmetaal - zwart |
| 7 dakrand aluminium - zwart | 15 bakstade glas - helder | 23 soort streekmetaal - wit |
| 8 dakrand aluminium - grijs | 16 glas - helder | 24 plint breuksteen - grijs |

ZAMPONE ARCHITECTUUR
 Schiedstraat 62 1050 Brussel
 T: 02 255 51 41 E: info@zampone.be

vzw Katholiek Onderwijs Brussel Annuntiaten
 Nieuwsteenberg 325 3000 Heverlee
 T: 035 39 90 18 E: annuntiaten@katholiekonderwijsbrussel.be

Katriel Petromons voor Zampone Architectuur o.v.b.
 Griet Blondaer voor KATOBA vzw

Legende

| | | | | | |
|----|---------------------------|---|-----------------------|---|------------------|
| — | bestaande constructie | ▨ | beton prefab | ▨ | natuursteen |
| ▨ | beton bestaand | ▨ | metalewke gevelsteen | ▨ | metalewke beton |
| ▨ | metalewke gevelsteen | ▨ | kefke warkconstructie | ▨ | multilux |
| ▨ | metalewke sneibouw | ▨ | harde isolatie | ▨ | afbraak |
| ▨ | metalewke isolering | ▨ | zachte isolatie | ▨ | zand gestabbeerd |
| ▨ | beton ter plaatse gestort | ▨ | dekvoer | ▨ | grond |
| — | perceelsgrens | — | — | — | — |
| — | rijwaaipad treden/gevels | — | — | — | — |
| — | afgewerkt niveau | — | — | — | — |
| — | rookmelder | — | — | — | — |
| BR | bestaand dakvlakraam | — | — | — | — |
| NR | nieuw dakvlakraam | — | — | — | — |

| | | | | |
|------------------------------|---------------------------------------------------------------------------------------------------------------|-------|-------|--------------|
| ingeneur staatst | UTILITEITSTRUCTUURSTUDIES Thuisstraat 36 1050 Brussel T: 02 54 35 00 E: info@utiliteitstudies.be | idatm | datum | beschrijving |
| ingeneur technieken | Peritas bvba Gaston Crommenlaan 4 - 501 9050 Gent T: 09 277 20 09 E: info@peritas.be | A | — | — |
| veiligheidscoördinator - EPB | Peritas bvba Lairstraat 5 2060 Antwerpen T: 03 200 01 29 E: info@peritas.be | B | — | — |
| | | C | — | — |
| | | D | — | — |
| | | E | — | — |

| | | | | | |
|----------------------------------------------------------|-----------------------------|----------------------------------------------|----------|------|---------|
| 1601 HERBESTEMING KLOOSTER NAAR BASISCHOOL BOO | Jan 2022 versie 01 1/20 5/5 | STEDENBOUWKUNDIGE VERGUNNINGSAANVRAAG | | | |
| Robustaïe gemeente Leuven - Sectie B in 211 v. 412 | | | | | |
| voor en achtergevel, sneed A, sneed B, sneed C | | | | | |
| N | schaal | tekenaar | datum | fase | plan nr |
| 1/100 | — | — | 30.05.17 | BA | 5/5 |